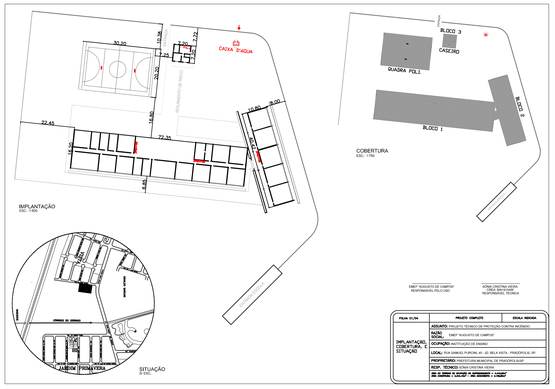
CAIXA D'AGUA
BLOCO 3
CASEIRO
QUADRA POLI
BLOCO 2
BLOCO 1
COBERTURA
ESC: 1/150
IMPLANTAÇÃO
ESC: 1/250
SITUAÇÃO
S/ESC
FILHA OLÍVIA
CNPJ: 0000000
DIRET. NUGUSTO DE CAMPOS
RESPONSAVEL PELO USO
VÓNIA CRISTINA VIEIRA
CREA: 5061610000
RESPONSAVEL TÉCNICA
PROJETO COMPLETO
ESCALA MEDIDA
ASSUNTO: PROJETO TÉCNICO DE PROTEÇÃO CONTRA INCÊNDIO
IMPLANTAÇÃO, COBERTURA, E SITUAÇÃO
NAÇÃO: DIRET. NUGUSTO DE CAMPOS
OCUPAÇÃO: INSTITUIÇÃO DE ENSINO
LOCAL: RUA SAMUEL PUROM, nº - JD. BELA VISTA - PINDOPOLIS- SP
PROPRIETÁRIO: PREFEITURA MUNICIPAL DE PINDOPOLIS/SP
RESP. TÉCNICO: VÓNIA CRISTINA VIEIRA
ART. DE ELABOR. E EXECUÇÃO DE APROVAÇÃO: + CAUBR
ART. DE ELABOR. E EXECUÇÃO DE APROVAÇÃO: + CAUBR

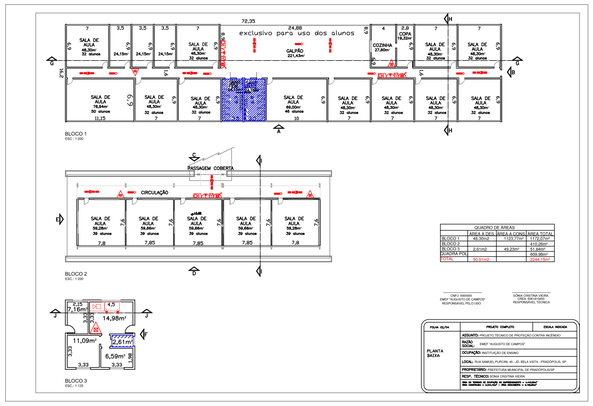
exclusivo para uso dos alunos
GALPÃO
221,43m²
COZINHA
37,43m²
SALA DE AULA
40,50m²
32 alunos
SALA DE AULA
50 alunos
SALA DE AULA
39 alunos
BLOCO 1
ESC: 1/200
PASSAGEM COBERTA
CIRCULAÇÃO
BLOCO 2
ESC: 1/200
BLOCO 3
ESC: 1/100
14,95m²
11,09m²
12,61m²
6,59m²
QUADRO DE ÁREAS
BLOCO 1 - 1.172,27m²
BLOCO 2 - 112,26m²
BLOCO 3 - 40,50m²
PIZZARIA - 40,50m²
TOTAL - 1.365,73m²
FILHA OLÍVIA
CNPJ: 0000000
DIRET. NUGUSTO DE CAMPOS
RESPONSAVEL PELO USO
VÓNIA CRISTINA VIEIRA
CREA: 5061610000
RESPONSAVEL TÉCNICA
PROJETO COMPLETO
ESCALA MEDIDA
ASSUNTO: PROJETO TÉCNICO DE PROTEÇÃO CONTRA INCÊNDIO
PLANTA BAIXA
NAÇÃO: DIRET. NUGUSTO DE CAMPOS
OCUPAÇÃO: INSTITUIÇÃO DE ENSINO
LOCAL: RUA SAMUEL PUROM, nº - JD. BELA VISTA - PINDOPOLIS- SP
PROPRIETÁRIO: PREFEITURA MUNICIPAL DE PINDOPOLIS/SP
RESP. TÉCNICO: VÓNIA CRISTINA VIEIRA
ART. DE ELABOR. E EXECUÇÃO DE APROVAÇÃO: + CAUBR
ART. DE ELABOR. E EXECUÇÃO DE APROVAÇÃO: + CAUBR

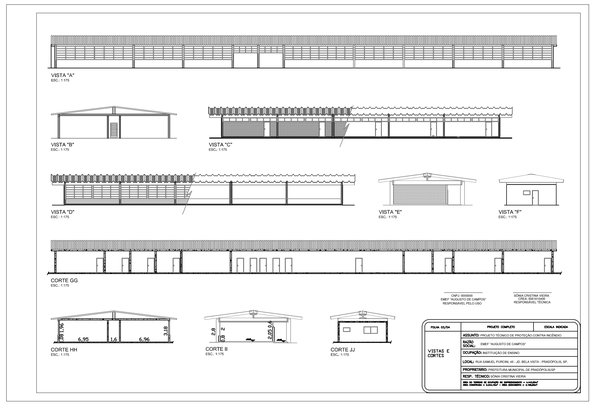
VISTA "A"
ESC: 1:175
VISTA "B"
ESC: 1:175
VISTA "C"
ESC: 1:175
VISTA "D"
ESC: 1:175
VISTA "E"
ESC: 1:175
VISTA "F"
ESC: 1:175
CORTE GG
ESC: 1:175
CORTE HH
ESC: 1:175
CORTE II
ESC: 1:175
CORTE JJ
ESC: 1:175
FILHA OLÍVIA
CNPJ: 0000000
DIRET. NUGUSTO DE CAMPOS
RESPONSAVEL PELO USO
VÓNIA CRISTINA VIEIRA
CREA: 5061610000
RESPONSAVEL TÉCNICA
PROJETO COMPLETO
ESCALA MEDIDA
ASSUNTO: PROJETO TÉCNICO DE PROTEÇÃO CONTRA INCÊNDIO
VISTAS E CORTES
NAÇÃO: DIRET. NUGUSTO DE CAMPOS
OCUPAÇÃO: INSTITUIÇÃO DE ENSINO
LOCAL: RUA SAMUEL PUROM, nº - JD. BELA VISTA - PINDOPOLIS- SP
PROPRIETÁRIO: PREFEITURA MUNICIPAL DE PINDOPOLIS/SP
RESP. TÉCNICO: VÓNIA CRISTINA VIEIRA
ART. DE ELABOR. E EXECUÇÃO DE APROVAÇÃO: + CAUBR
ART. DE ELABOR. E EXECUÇÃO DE APROVAÇÃO: + CAUBR

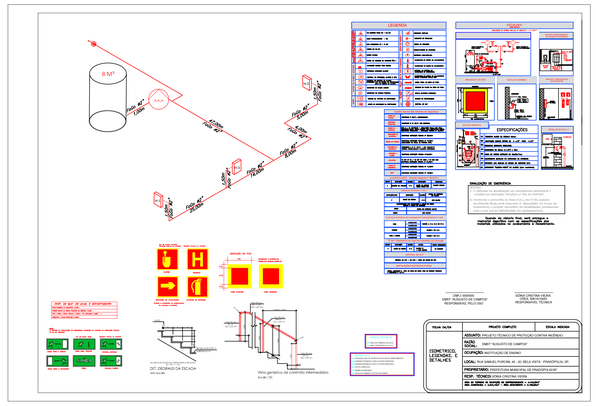
8 M³
LEGENDA
ESPECIFICAÇÕES
SIMBOLOGIA DE EMERGÊNCIA
DIST. ESCADAS DA ESCADA
Vista geral do corrimão Hidroemedeiro
FILHA OLÍVIA
CNPJ: 0000000
DIRET. NUGUSTO DE CAMPOS
RESPONSAVEL PELO USO
VÓNIA CRISTINA VIEIRA
CREA: 5061610000
RESPONSAVEL TÉCNICA
PROJETO COMPLETO
ESCALA MEDIDA
ASSUNTO: PROJETO TÉCNICO DE PROTEÇÃO CONTRA INCÊNDIO
ISOMETRICO, LEGENDAS, E DETALHES
NAÇÃO: DIRET. NUGUSTO DE CAMPOS
OCUPAÇÃO: INSTITUIÇÃO DE ENSINO
LOCAL: RUA SAMUEL PUROM, nº - JD. BELA VISTA - PINDOPOLIS- SP
PROPRIETÁRIO: PREFEITURA MUNICIPAL DE PINDOPOLIS/SP
RESP. TÉCNICO: VÓNIA CRISTINA VIEIRA
ART. DE ELABOR. E EXECUÇÃO DE APROVAÇÃO: + CAUBR
ART. DE ELABOR. E EXECUÇÃO DE APROVAÇÃO: + CAUBR